ขั้นตอนในการขอทุนสนับสนุนของนักศึกษา
ระดับปริญญาตรี และระดับบัณฑิตศึกษา
คณะวิทยาศาสตร์ประยุกต์
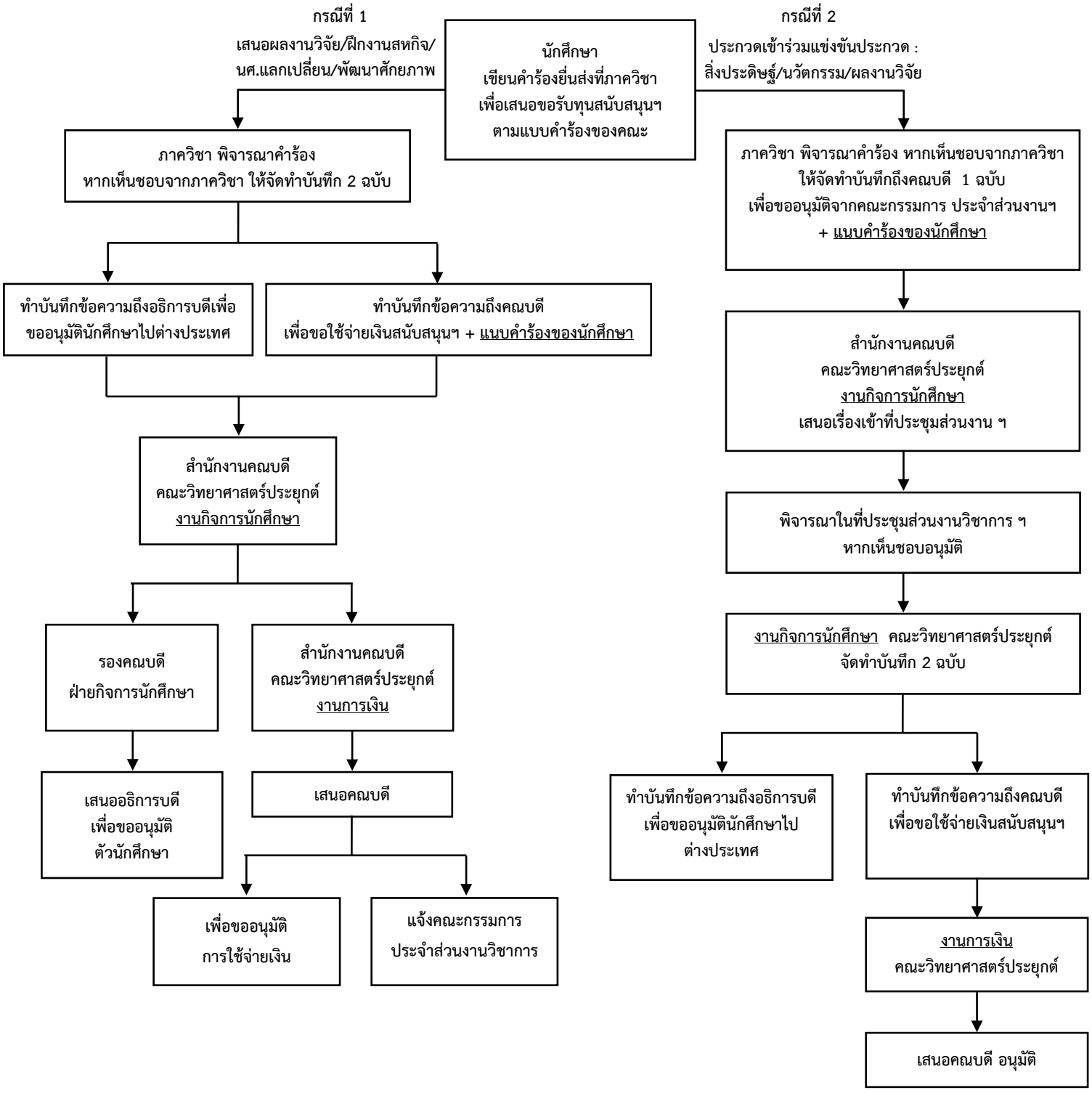
1. วางแผนตั้งงบประมาณ โดยประมาณการ การใช้จ่ายเงินในกองทุนกิจกรรมนักศึกษาในแต่ละปี สำหรับกรณีที่ 1 ใช้งบประมาณของแต่ละภาควิชา ส่วนในกรณีที่ 2 ใช้งบประมาณของคณะ
2. ขอให้ดำเนินการล่วงหน้า เพื่อขออนุมัติก่อนเดินทาง 3 – 4 สัปดาห์